

INTERVENCIONES IED LA MERCED

SECRETARÍA DE EDUCACIÓN DEL
DISTRITO

Subsecretaría de Acceso y permanencia

Dirección de Construcción y
Conservación de Establecimientos
Educativos - DCCEE

27 de Enero 2022



RESUMEN OBRAS IED LA MERCED

OPERACIÓN COMEDOR ESCOLAR – ZONA CIRE (Centro Integrado de Recursos Educativos)

GESTIONES ADELANTADAS A TRAVÉS DEL CONTRATO DE MEJORAMIENTOS 2646125-21 EN EJECUCIÓN - GRUPO 8 – Y SU COMPONENTE DE EMERGENCIAS, LAS CUALES FUERON EJECUTADAS ENTRE LOS MESES DE DICIEMBRE DE 2021 Y ENERO 2022.

1- Construcción en concreto de sendero carreteable para tránsito de montacargas y carretillas, con el fin de facilitar ingreso de insumos y abastecimiento de la Cocina.

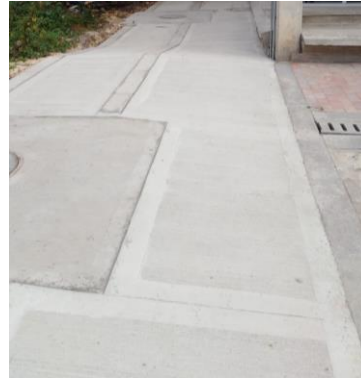

CPF 1631

UBICACIÓN: SEDE A
CL 13 # 42 A - 51

2- Ampliación nicho de acometida del servicio gas domiciliario para instalación y puesta en funcionamiento de Cocina (independizar la red de gas del comedor CIRE de la de laboratorios y cafetería Zona Patrimonial).



CPF 1631

**UBICACIÓN: SEDE A
CL 13 # 42 A - 51**

3- Ajuste de Observaciones según Visitas de Operador Compensar a la Cocina del CIRE, entre ellas:

- ✓ Ampliación puerta de acceso a la cocina por el comedor en lámina ancho 1,60m
- ✓ Conexiones a gas y eléctricas de equipos industriales de cocina.
- ✓ Diagnóstico y sondeo cajas sanitarias y trampa de grasas
- ✓ Marquillas y señalización red interna de gas y red eléctrica.



CPF 1631

**UBICACIÓN: SEDE A
CL 13 # 42 A - 51**

- ✓ Ampliación cárcamos de desagüe.
- ✓ Instalación y adecuación medias cañas faltantes.
- ✓ Protección marquesina placa superior.
- ✓ Obras menores de reparación como resanes, sellamientos de juntas, reubicación de puntos eléctricos y agua potable, entre otros.

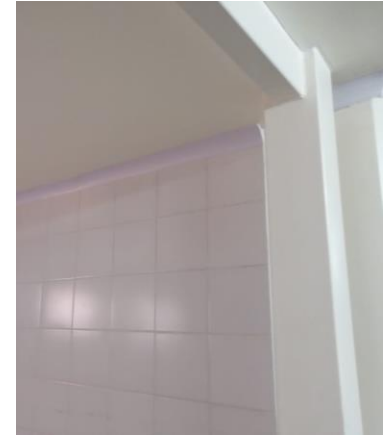

GESTIONES ADELANTADAS TRAVÉS DE LA DCCEE ESP. SERVICIOS PÚBLICOS FINALIZADAS EN ENERO 2022.

UBICACIÓN: SEDE A
CL 13 # 42 A - 51

1- Reparación de conexiones al interior del comedor: se instalaron reguladores y medidores nuevos, independizando.

El 22/01/2022 VANTI instaló el regulador NUEVO de gas para el comedor escolar y prueba de funcionamiento respectivo



2- Se coordinó y realizó preapertura 21/01/2022 la cual se programó con los directivos del colegio:

Próximas Fechas

- ✓ **09/02/2022** - MUESTRA de Funcionamiento.
- ✓ **14/02/2022** - PUESTA EN FUNCIONAMIENTO.

CONECTIVIDAD DEFINITIVA – ZONA CIRE (Centro Integrado de Recursos Educativos)

GESTIONES ADELANTADAS TRAVÉS DE LA DCCEE ESP. SERVICIOS PUBLICOS:

1. CONTRATO ENEL-CODENSA De acuerdo con los avances de obra del colegio la merced OP-152122-3-1 OP – 157220 y OP - 157385, relaciono las actividades que hoy en día se encuentran terminadas:

- Terminación de Obra civil para canalización para acometida
- Diseño Proyecto serie 3
- Retiro de la celda y transformador existente de 300kVA, este equipo se dejó en la ubicación asignada por el colegio.
- Instalación de la celda SF6 en cuarto técnico de la subestación.
- Recubrimiento de la tubería EMT la cual cruzan en el cuarto de la celda SF6 y transformador de potencia.



CPF 1631

**UBICACIÓN: SEDE A
CL 13 # 42 A - 51**

- Terminación al 100% del acceso vehicular de la subestación y cambio de las cajas CS-276 a CS-280.
- Instalación de los Barrajes pre formador en la caja CS-275, los cuales alimentaran el edificio antiguo.
- Instalación del sistema de puesta a tierra de las celdas SF6.
- Retiro de los Cts y Pts para calibración de equipos.
- Radicación de la modificación al diseño serie 3 con numero de radicado 03051576 del 11 de enero del 2022



Situación actual

A la fecha se encuentran en ejecución todas las adecuaciones tendientes a conectar los edificios antiguos, adicionalmente la reforma del DISEÑO SERIE 3 por cuanto no fue aprobada la puerta nueva que se planteaba de acceso a la subestación, se requiere cambiar el plano entrando por puerta existente, donde se adecuó camino para ingreso de transformador.

Está en proceso de fabricación el transformador, dado que no se pudo usar el existente suministrado por el contratista de obra anterior, por no contar con documentos como factura de compra y protocolos.

Aproximadamente en 20 días llega a la obra el nuevo transformador y se realizaran las adecuaciones para conectar el equipo y luego solicitar recibo de obra para programar energización. Lo anterior en un lapso no mayor a 90 días.

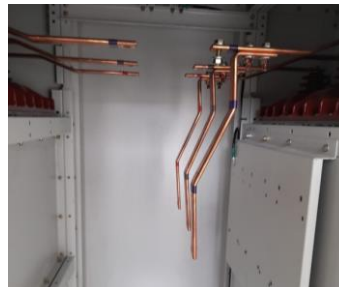

ADECUACIONES VARIAS ZONAS PERIMETRALES AL EDIFICIO ANTIGUO

GESTIONES ADELANTADAS A TRAVÉS DE LA DCCEE

Teniendo en cuenta los compromisos relacionados con las zonas perimetrales se adelanta a la fecha proyección PRESUPUESTAL con el fin de ser incluida en la próxima modificación del CONTRATO DE MEJORAMIENTOS 2646125 - 21 o en su defecto en la PRIORIZACIÓN 2022, contemplando el ajuste de:

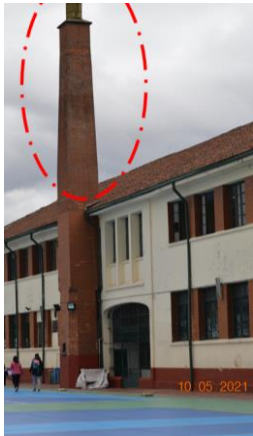

- ✓ Habilitación de zona de Parqueadero.
- ✓ Mejorar Alameda Peatonal y Canchas con Postes de iluminación y barandas en rampas y escaleras en salidas.
- ✓ Chimenea Buitrón – Primeros Auxilios por presencia de fisuras: Se realizó visita a la institución el día 20 de enero de 2022 con acompañamiento del especialista estructural de la DCCEE y el especialista de la consultoría del contrato 3079923 de 2021 mediante el cual se emitirá el concepto correspondiente.

CPF 1631

UBICACIÓN: SEDE A
CL 13 # 42 A - 51

ACTIVIDADES PROYECTADAS A TRAVÉS DEL CONTRATO DE MEJORAMIENTOS 2646125 -21 EN EJECUCIÓN - GRUPO 8 – Y SU COMPONENTE DE EMERGENCIAS, LAS CUALES DARÁN INICIO EN EL MES DE FEBRERO DE 2022.

- ✓ **Sector de Cubiertas:** Retiro y almacenamiento de tejas de barro instaladas sobre cubierta de fibrocemento esto teniendo en cuenta peligro de deslizamiento de piezas individuales.

El día 21 de enero de 2022, Se otorgó el CONCEPTO TÉCNICO DE AUTORIZACIÓN PARCIAL para reparaciones Locativas y primeros auxilios por parte del **Instituto Distrital de Patrimonio Cultural – IDPC.**

Actualmente en labores preliminares de replanteo, vinculación de técnicos, determinación de zonas de trabajo y áreas de acopio material retirado.



PUESTA EN FUNCIONAMIENTO – ZONA NORTE AISLADA (EDIFICIO ANTIGUO)

GESTIONES A TRAVÉS DE LA DCCEE

1. CONTRATO DE CONSULTORIA

A través del proceso SED-MC-DCCEE-097 de 2021 se adjudicó el contrato de consultoría N° 3079923 del 10 de diciembre de 2021 cuyo objeto contractual es:

"ELABORACIÓN DE LOS ESTUDIOS Y DISEÑOS COMPLEMENTARIOS AL DISEÑO ESTRUCTURAL EXISTENTE, REQUERIDOS PARA LA RECUPERACIÓN DE BLOQUE PATRIMONIAL (BLOQUE DE DOS PISOS ENTRE EJES ESTRUCTURALES A-C Y 5-10) DEL COLEGIO LA MERCED, UBICADO EN LA LOCALIDAD DE PUENTE ARANDA, DE LA CIUDAD DE BOGOTÁ"

Celebrado con la firma O&P Ingeniería Estructural y Arquitectura SAS, con Acta de Inicio del 31 de diciembre de 2021. El contrato citado se encuentra en ejecución actualmente, con este se tendrán los insumos para el proceso de licitación de la intervención del Bloque Patrimonial entre los ejes estructurales A-C y 5-10. Este corresponde al Bloque que actualmente esta aislado con cerramiento en lámina.

Gracias



SECRETARÍA DE
EDUCACIÓN

